

# II. IZMJENE I DOPUNE PROSTORNOG PLANA UREĐENJA OPĆINE GORJANI

## 0. PREGLEDNA KARTA IZMJENA I DOPUNA

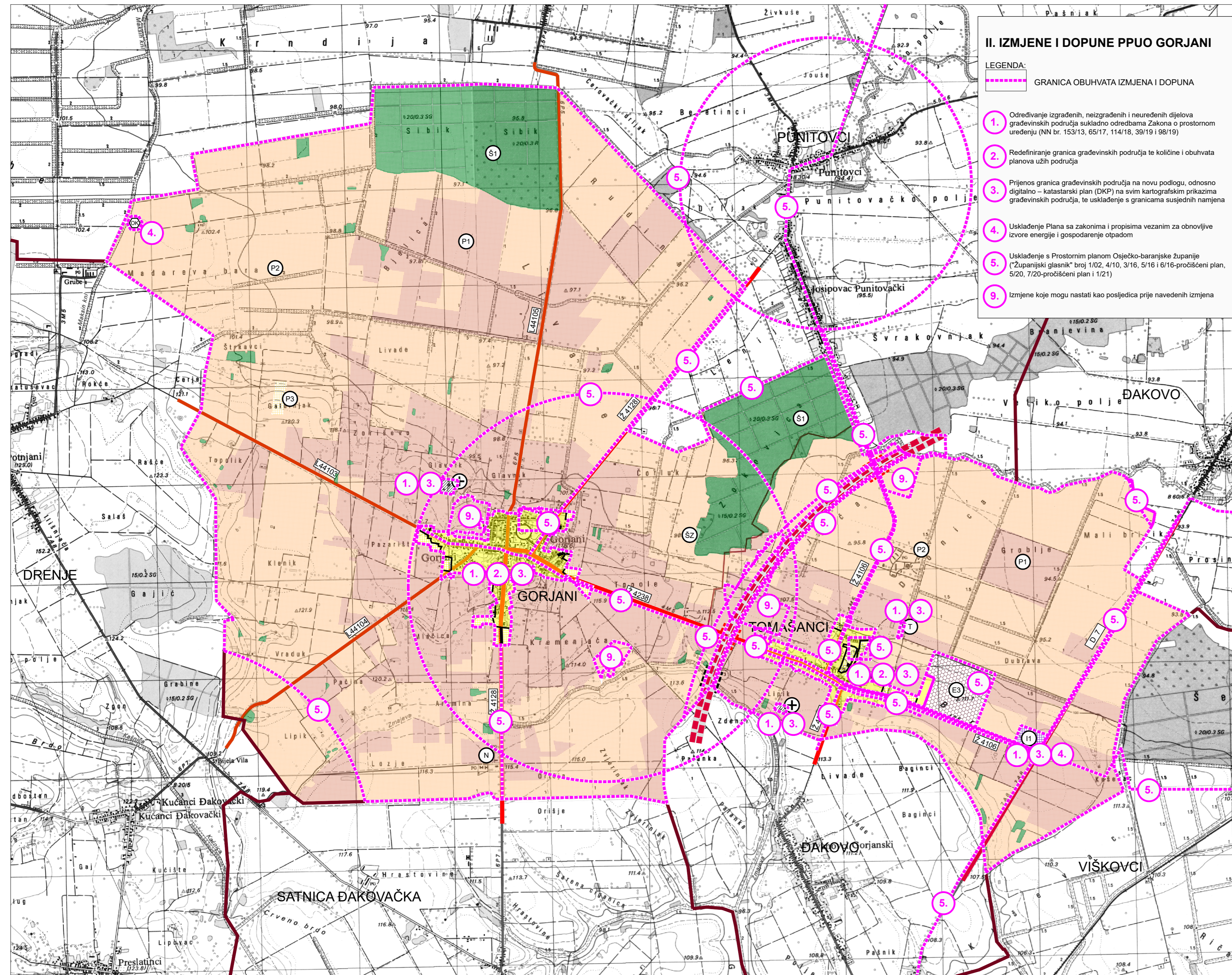
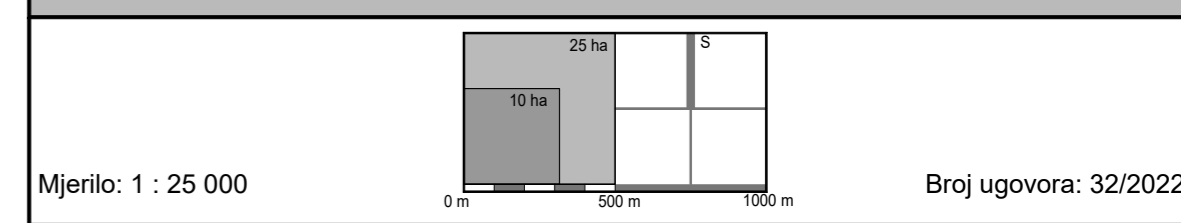

- ### II. IZMJENE I DOPUNE PPUO GORJANI
- LEGENDA:
- 1. Određivanje izgrađenih, neizgrađenih i neuređenih dijelova građevinskih područja sukladno odredbama Zakona o prostornom uređenju (NN br. 153/13, 65/17, 114/18, 39/19 i 98/19)
  - 2. Redefiniranje granica građevinskih područja te količine i obuhvata planova uži područja
  - 3. Prijenos granica građevinskih područja na novu podlogu, odnosno digitalno – katastarski plan (DKP) na svim kartografskim prikazima građevinskih područja, te usklađenje s granicama susjednih namjena
  - 4. Usklađenje Plana sa zakonima i propisima vezanim za obnovljive izvore energije i gospodarenje otpadom
  - 5. Usklađenje s Prostornim planom Osječko-baranjske županije ("Županijski glasnik" broj 1/02, 4/10, 3/16, 5/16 i 6/16-pročišćeni plan, 5/20, 7/20-pročišćeni plan i 1/21)
  - 9. Izmjene koje mogu nastati kao posljedica prije navedenih izmjena

- ### 0. GRANICE
- #### 0.1. TERITORIJALNE I STATISTIČKE GRANICE
- GRANICA OPĆINE
  - GRANICA NASELJA
- #### 0.2. OSTALE GRANICE
- GRAĐEVINSKO PODRUČJE - izgrađeni dio
  - GRAĐEVINSKO PODRUČJE - neizgrađeni dio
  - OBUHVAAT PROSTORNOG PLANA ODGOVARA GRANICI OPĆINE

- ### 1. PROSTORI I POVRŠINE ZA RAZVOJ I UREĐENJE
- #### 1.1. RAZVOJ I UREĐENJE POVRŠINA NASELJA
- GP NASELJE

- #### 1.2. RAZVOJ I UREĐENJE POVRŠINA IZVAN NASELJA
- GOSPODARSKA NAMJENA
  - I1 - PROIZVODNO-POSLOVNA
  - E3 - POVRŠINA ZA RAZVOJ EKSPLOATACIJSKOG POLJA MINERALNIH SIROVINA E3-ostalo
  - T - UGOSTITELJSKO - TURISTIČKA T4-lovački dom

- GROBLJE
- N POSEBNA NAMJENA

- #### POLJOPRIVREDNO TLO ISKLJUČIVO OSNOVNE NAMJENE
- P1 OSOBITO VRIJEDNO OBRADIVO TLO
  - P2 VRIJEDNO OBRADIVO TLO
  - P3 OSTALA OBRADIVA TLA

- #### ŠUMA ISKLJUČIVO OSNOVNE NAMJENE
- S1 GOSPODARSKA ŠUMA
  - S2 OSTALO ŠUMSKO ZEMLJIŠTE OSNOVNE NAMJENE

- ### 2. OBRADA, SKLADIŠTENJE I ODLAGANJE OTPADA
- ODLAGALIŠTE OTPADA OK-komunalni otpad

- ### 3. PROMET
- #### 3.1. CESTOVNI PROMET
- AUTOCESTA
  - OSTALE DRŽAVNE CESTE
  - ŽUPANIJSKA CESTA
  - LOKALNA CESTA
  - DENIVELIRANI PRIJELAZ
  - MOST

Županija: OSJEČKO-BARANJSKA ŽUPANIJA			
Općina: OPĆINA GORJANI			
Naziv prostornog plana: II. IZMJENE I DOPUNE PROSTORNOG PLANA UREĐENJA OPĆINE GORJANI (Konačni prijedlog)			
Naziv kartografskog prikaza: PREGLEDNA KARTA IZMJENA I DOPUNA			
Broj kartografskog prikaza: 0.		Mjerilo kartografskog prikaza: 1 : 25 000	
Odluka o izradi plana: "Službeni glasnik" Općine Gorjani br. 11/22		Odluka predstavničkog tijela o donošenju plana :	
Javna rasprava (datum objave): 02.11.2023.	Ponovna javna rasprava (datum objave): 29.08.2024.	Javni uvid održan: od: 13.11.2023. do: 20.11.2023.	Ponovni javni uvid održan: od: 02.09.2024. do: 09.09.2024.
Pečat tijela odgovornog za provođenje javne rasprave :	Odgovorna osoba za provođenje javne rasprave : IVAN LOVIĆ, mag.ing.agr.	Odgovorna osoba za provođenje ponovne javne rasprave :	IVAN LOVIĆ, mag.ing.agr.
Mišljenje o usklađenosti s prostornim planom županije prema članku 107. Zakona o prostornom uređenju ("Narodne novine" br. 153/2013, 65/2017, 114/2018, 39/2019, 98/2019 i 67/2023); broj mišljenja klasa: Datum:			
Pravna osoba/tijelo koje je izradilo plan:	Pečat pravne osobe koja je izradila plan:	Odgovorna osoba: VANESA BUDAČ, dipl.ing.arh.	
ZAVOD ZA PROSTORNO PLANIRANJE, d.d. OSIJEK			
Odgovorni voditelj izrade Nacrta prijedloga (do 31.07.2024.): KRUNOSLAV LIPIĆ, dipl.ing.arh.	Tehnički voditelj izrade (od 01.08.2024.): VANESA BUDAČ, dipl.ing.arh.	Odgovorni voditelj izrade Nacrta prijedloga za ponovnu javnu raspravu: VANESA BUDAČ, dipl.ing.arh.	
Stručni tim u izradi plana: 1. VANESA BUDAČ, dipl.ing.arh. 2. KRUNOSLAV LIPIĆ, dipl.ing.arh. 3. SANDA MILAS, dipl.ing.arh. 4. VLADO SUDAR, dipl.ing.grad. 5. STJEPAN STAKOR, dipl.ing.kult.tehn.			
Pečat predstavničkog tijela:		Predsjednik predstavničkog tijela:	
Istovjetnost ovog prostornog plana s izvornikom ovjerava: Pečat nadležnog tijela:			