

II. IZMJENE I DOPUNE PROSTORNOG PLANA UREĐENJA OPĆINE GORJANI

0. PREGLEDNA KARTA IZMJENA I DOPUNA

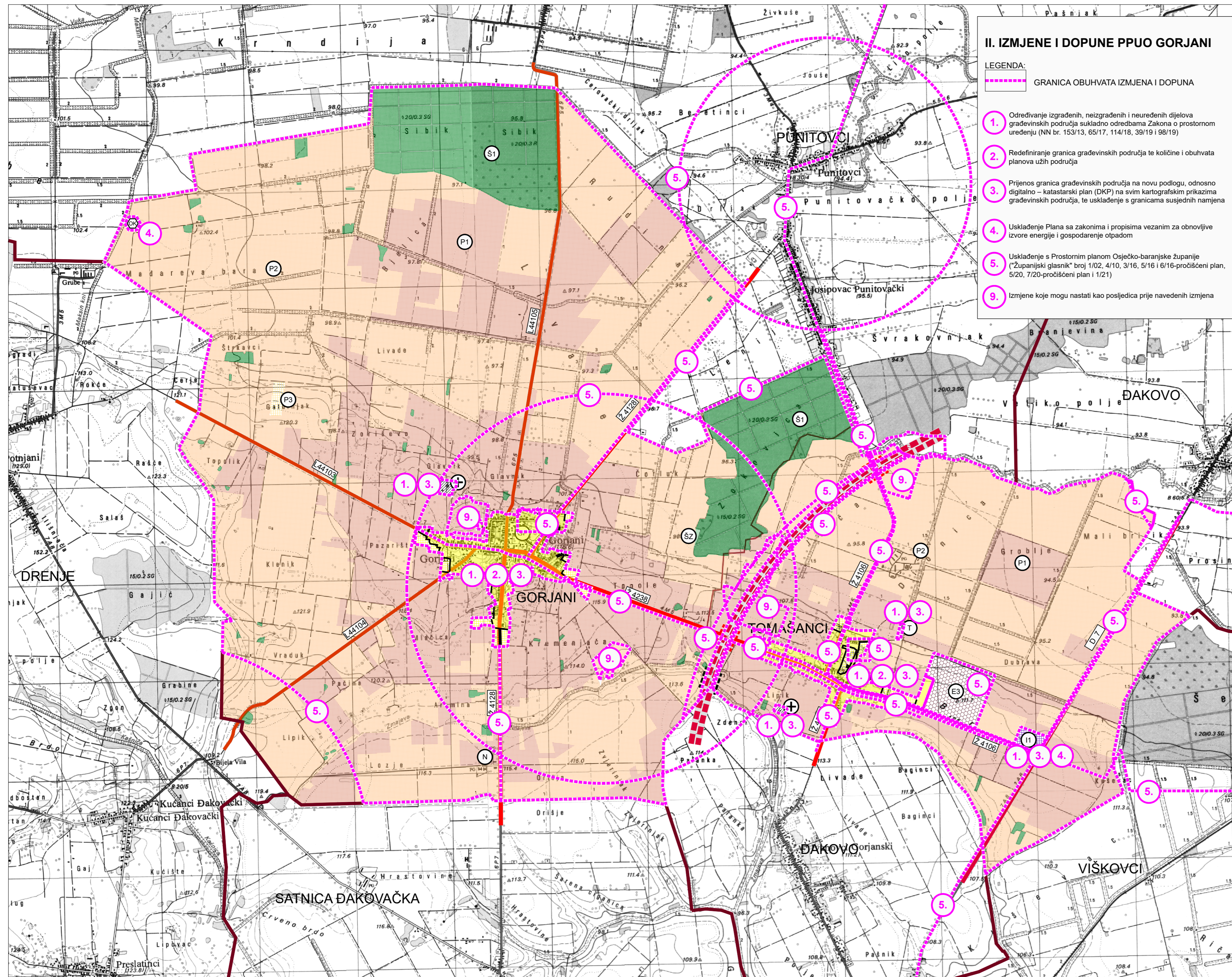
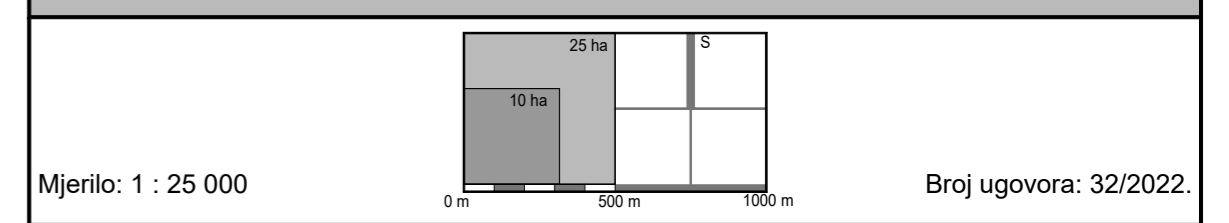

- ### II. IZMJENE I DOPUNE PPUO GORJANI
- LEGENDA:
- 1. Određivanje izgrađenih, neizgrađenih i neuređenih dijelova građevinskih područja sukladno odredbama Zakona o prostornom uređenju (NN br. 153/13, 65/17, 114/18, 39/19 i 98/19)
 - 2. Redefiniranje granica građevinskih područja te količine i obuhvata planova užih područja
 - 3. Prijenos granica građevinskih područja na novu podlogu, odnosno digitalno – katastarski plan (DKP) na svim kartografskim prikazima građevinskih područja, te usklađenje s granicama susjednih namjena
 - 4. Usklađenje Plana sa zakonima i propisima vezanim za obnovljive izvore energije i gospodarenje otpadom
 - 5. Usklađenje s Prostornim planom Osječko-baranjske županije ("Županijski glasnik" broj 1/02, 4/10, 3/16, 5/16 i 6/16-pročišćeni plan, 5/20, 7/20-pročišćeni plan i 1/21)
 - 9. Izmjene koje mogu nastati kao posljedica prije navedenih izmjena

- ### 0. GRANICE
- 0.1. TERITORIJALNE I STATISTIČKE GRANICE
- GRANICA OPĆINE
 - GRANICA NASELJA
- 0.2. OSTALE GRANICE
- GRAĐEVINSKO PODRUČJE - izgrađeni dio
 - GRAĐEVINSKO PODRUČJE - neizgrađeni dio
 - OBUHVAAT PROSTORNOG PLANA ODGOVARA GRANICI OPĆINE
- ### 1. PROSTORI I POVRŠINE ZA RAZVOJ I UREĐENJE
- 1.1. RAZVOJ I UREĐENJE POVRŠINA NASELJA
- GP NASELJE
- 1.2. RAZVOJ I UREĐENJE POVRŠINA IZVAN NASELJA
- GOSPODARSKA NAMJENA
 - I1 - PROIZVODNO-POSLOVNA
 - E3 - POVRŠINA ZA RAZVOJ EKSPLOATACIJSKOG POLJA MINERALNIH SIROVINA E3-ostalo
 - T - UGOSTITELJSKO - TURISTIČKA T4-lovački dom
 - GROBLJE
 - N POSEBNA NAMJENA
- POLIOPRIVREDNO TLO ISKLJUČIVO OSNOVNE NAMJENE
- P1 OSOBITO VRIJEDNO OBRADIVO TLO
 - P2 VRIJEDNO OBRADIVO TLO
 - P3 OSTALA OBRADIVA TLA
- ŠUMA ISKLJUČIVO OSNOVNE NAMJENE
- S1 GOSPODARSKA ŠUMA
 - S2 OSTALO ŠUMSKO ZEMLJIŠTE OSNOVNE NAMJENE
- ### 2. OBRADA, SKLADIŠTENJE I ODLAGANJE OTPADA
- POSTOJEĆE PLANIRANO
 - ODLAGALIŠTE OTPADA OK-komunalni otpad
- ### 3. PROMET
- 3.1. CESTOVNI PROMET
- POSTOJEĆE PLANIRANO
 - AUTOCESTA
 - OSTALE DRŽAVNE CESTE
 - ŽUPANIJSKA CESTA
 - LOKALNA CESTA
 - DENIVELIRANI PRIJELAZ
 - MOST

Županija: OSJEČKO-BARANJSKA ŽUPANIJA Općina: OPĆINA GORJANI		
Naziv prostornog plana: II. IZMJENE I DOPUNE PROSTORNOG PLANA UREĐENJA OPĆINE GORJANI (Prijedlog)		
Naziv kartografskog prikaza: PREGLEDNA KARTA IZMJENA I DOPUNA		
Broj kartografskog prikaza: 0.	Mjerilo kartografskog prikaza: 1 : 25 000	
Odluka o izradi plana: "Službeni glasnik" Općine Gorjani br. 11/22	Odluka predstavničkog tijela o donošenju plana :	
Javna rasprava (datum objave):	Javni uvid održan od: do:	
Pečat tijela odgovornog za provođenje javne rasprave:	Odgovorna osoba za provođenje javne rasprave:	
Mišljenje o usklađenosti s prostornim planom županije prema članku 107. Zakona o prostornom uređenju ("Narodne novine" br. 153/2013, 65/2017, 114/2018, 39/2019, 98/2019 i 67/2023); broj mišljenja klasa: Datum:		
Pravna osoba/tijelo koje je izradilo plan:	Pečat pravne osobe koja je izradila plan:	Odgovorna osoba: KRUNOSLAV LIPIĆ, dipl.ing.arh.
ZAVOD ZA PROSTORNO PLANIRANJE, d.d. OSIJEK		
Odgovorni voditelj: KRUNOSLAV LIPIĆ, dipl.ing.arh.		
Stručni tim u izradi plana: 1. KRUNOSLAV LIPIĆ, dipl.ing.arh. 2. SANDA MILAS, dipl.ing.arh. 3. VLADO SUDAR, dipl.ing.grad. 4. STJEPAN STAKOR, dipl.ing.kult.tehn. 5. IVICA BUGARIĆ, dipl.ing.grad.		
6. ALEKSANDRA KNEŽEVIĆ, grad.teh.		
Pečat predstavničkog tijela:	Predsjednik predstavničkog tijela:	
Istovjetnost ovog prostornog plana s izvornikom ovjerava:		
Pečat nadležnog tijela:		