

# II. IZMJENE I DOPUNE PROSTORNOG PLANA UREĐENJA OPĆINE GORJANI

## 0. PREGLEDNA KARTA IZMJENA I DOPUNA

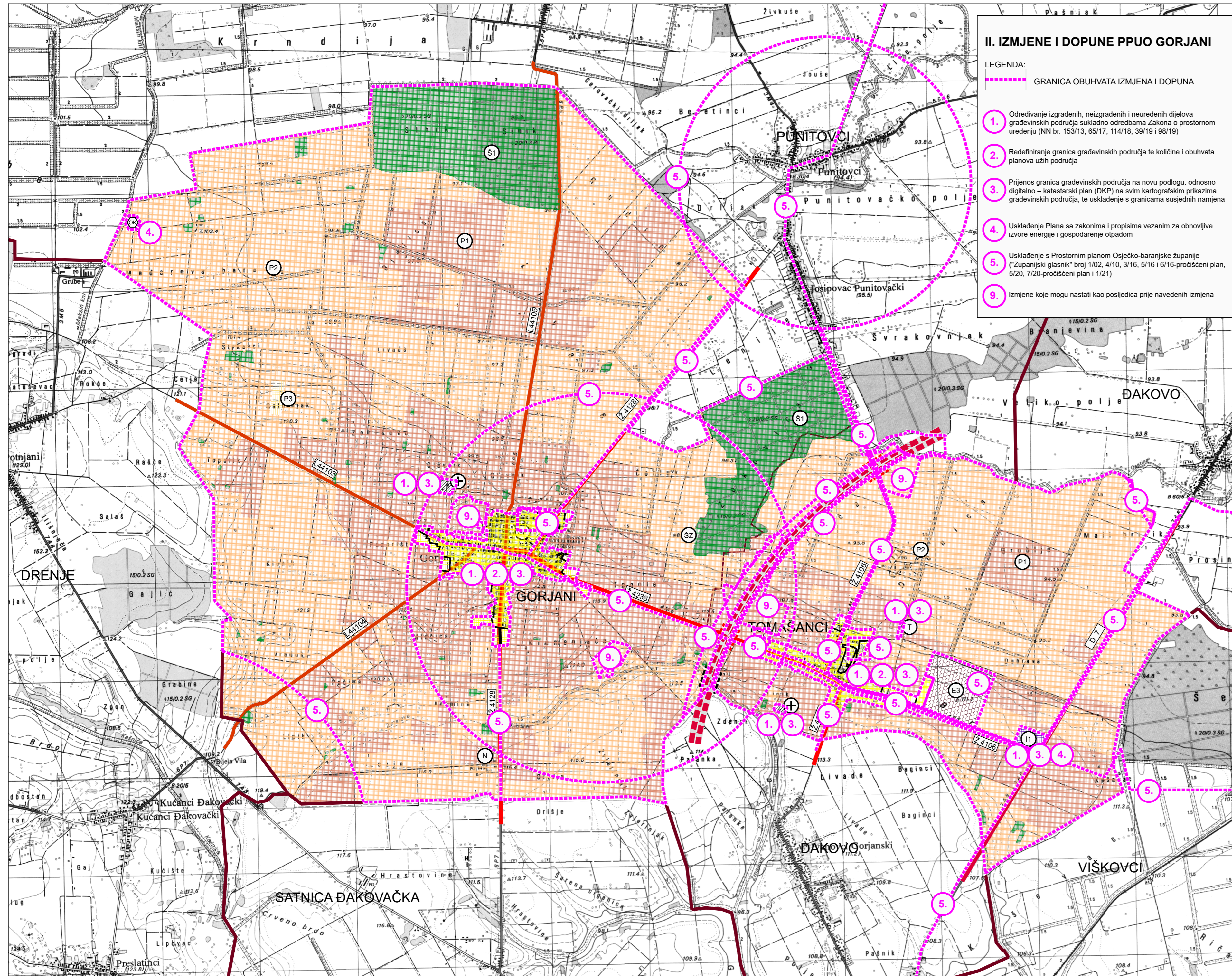
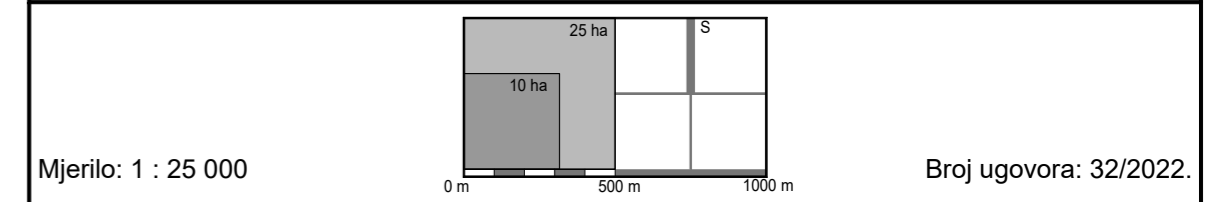

- ### II. IZMJENE I DOPUNE PPUO GORJANI
- LEGENDA:
- 1. Određivanje izgrađenih, neizgrađenih i neuređenih dijelova građevinskih područja sukladno odredbama Zakona o prostornom uređenju (NN br. 153/13, 65/17, 114/18, 39/19 i 98/19)
  - 2. Redefiniranje granica građevinskih područja te količine i obuhvata planova užih područja
  - 3. Prijenos granica građevinskih područja na novu podlogu, odnosno digitalno – katastarski plan (DKP) na svim kartografskim prikazima građevinskih područja, te usklađenje s granicama susjednih namjena
  - 4. Usklađenje Plana sa zakonima i propisima vezanim za obnovljive izvore energije i gospodarenje otpadom
  - 5. Usklađenje s Prostornim planom Osječko-baranjske županije ("Županijski glasnik" broj 1/02, 4/10, 3/16, 5/16 i 6/16-pročišćeni plan, 5/20, 7/20-pročišćeni plan i 1/21)
  - 9. Izmjene koje mogu nastati kao posljedica prije navedenih izmjena

- ### 0. GRANICE
- #### 0.1. TERITORIJALNE I STATISTIČKE GRANICE
- GRANICA OPĆINE
  - GRANICA NASELJA
- #### 0.2. OSTALE GRANICE
- GRAĐEVINSKO PODRUČJE - izgrađeni dio
  - GRAĐEVINSKO PODRUČJE - neizgrađeni dio
  - OBUHVAAT PROSTORNOG PLANA ODGOVARA GRANICI OPĆINE

- ### 1. PROSTORI I POVRŠINE ZA RAZVOJ I UREĐENJE
- #### 1.1. RAZVOJ I UREĐENJE POVRŠINA NASELJA
- GP NASELJE

- #### 1.2. RAZVOJ I UREĐENJE POVRŠINA IZVAN NASELJA
- GOSPODARSKA NAMJENA
    - I1 - PROIZVODNO-POSLOVNA
    - E3 - POVRŠINA ZA RAZVOJ EKSPLOATACIJSKOG POLJA MINERALNIH SIROVINA E3-ostalo
    - T - UGOSTITELJSKO - TURISTIČKA T4-lovački dom

- GROBLJE
- POSEBNA NAMJENA

- #### POLIOPRIVREDNO TLO ISKLJUČIVO OSNOVNE NAMJENE
- P1 OSOBITO VRIJEDNO OBRADIVO TLO
  - P2 VRIJEDNO OBRADIVO TLO
  - P3 OSTALA OBRADIVA TLA

- #### ŠUMA ISKLJUČIVO OSNOVNE NAMJENE
- S1 GOSPODARSKA ŠUMA
  - S2 OSTALO ŠUMSKO ZEMLJIŠTE OSNOVNE NAMJENE

- ### 2. OBRADA, SKLADIŠTENJE I ODLAGANJE OTPADA
- ODLAGALIŠTE OTPADA OK-komunalni otpad

- ### 3. PROMET
- #### 3.1. CESTOVNI PROMET
- AUTOCESTA
  - OSTALE DRŽAVNE CESTE
  - ŽUPANIJSKA CESTA
  - LOKALNA CESTA
  - DENIVELIRANI PRIJELAZ
  - MOST

|   |   |  |                            |
|---|---|--|----------------------------|
| Županija: OSJEČKO-BARANJSKA ŽUPANIJA  |   |  |                            |
| Općina: OPĆINA GORJANI  |   |  |                            |
| Naziv prostornog plana: II. IZMJENE I DOPUNE PROSTORNOG PLANA UREĐENJA OPĆINE GORJANI   |   |  |                            |
| Naziv kartografskog prikaza: PREGLEDNA KARTA IZMJENA I DOPUNA (Prijedlog plana za ponovnu javnu raspravu)   |   |  |                            |
| Broj kartografskog prikaza: 0.  |   | Mjerilo kartografskog prikaza: 1 : 25 000  |                            |
| Odluka o izradi plana: "Službeni glasnik" Općine Gorjani br.11/22   |   | Odluka predstavničkog tijela o donošenju plana:  |                            |
| Javna rasprava (datum objave): 02.11.2023.  | Ponovna javna rasprava (datum objave): 13.11.2023.                      | Javni uvid održan: 20.11.2023.   | Ponovni javni uvid održan: |
| Pečat tijela odgovornog za provođenje javne rasprave:   | Odgovorna osoba za provođenje javne rasprave: IVAN LIOVIĆ, mag.ing.agr. | Odgovorna osoba za provođenje ponovne javne rasprave:  |                            |
| Mišljenje o usklađenosti s prostornim planom županije prema članku 107. Zakona o prostornom uređenju ("Narodne novine" br. 153/2013, 65/2017, 114/2018, 39/2019, 98/2019 i 67/2023); broj mišljenja klasa: Datum:   |   |  |                            |
| Pravna osoba/tijelo koje je izradilo plan:  | Pečat pravne osobe koja je izradila plan:                               | Odgovorna osoba: VANESA BUDAČ, dipl.ing.arh.   |                            |
| ZAVOD ZA PROSTORNO PLANIRANJE, d.d. OSIJEK  |   |  |                            |
| Odgovorni voditelj izrade Nacrta prijedloga (do 31.07.2024.): KRUNOSLAV LIPIĆ, dipl.ing.arh.  | Tehnički voditelj izrade (od 01.08.2024.): VANESA BUDAČ, dipl.ing.arh.  | Odgovorni voditelj izrade Nacrta prijedloga za ponovnu javnu raspravu: VANESA BUDAČ, dipl.ing.arh. |                            |
| Stručni tim u izradi plana: 1. VANESA BUDAČ, dipl.ing.arh. 2. KRUNOSLAV LIPIĆ, dipl.ing.arh. 3. SANDA MILAS, dipl.ing.arh. 4. VLADO SUDAR, dipl.ing.grad. 5. STJEPAN STAKOR, dipl.ing.kult.tehn. 6. IVICA BUGARIĆ, dipl.ing.grad. 7. ALEKSANDRA KNEŽEVIĆ, grad.teh. |   |  |                            |
| Pečat predstavničkog tijela:  |   | Predsjednik predstavničkog tijela:   |                            |
| Istovjetnost ovog prostornog plana s izvornikom ovjerava: Pečat nadležnog tijela:   |   |  |                            |